

# ZMI-GESTSTOCK V3.0

Logiciel de gestion de stock et facturation

## Principales fonctionnalités

### ❖ GESTION DES CLIENTS

- Enregistrement dans une base de données de l'ensemble des clients de l'entreprise
- Possibilité d'enregistrer des clients avec leur photographie
- Recherche et affichage des informations sur chaque client en toute simplicité
- Possibilité de tirer une batterie d'états en rapport avec le client (*Liste des clients débiteurs, chiffre d'affaires réalisé par un client donné sur une période donnée, etc.*)



### ❖ GESTION DES VENTES ET LA TRESORERIE

- Enregistrement des ventes et édition de factures pour le client
- Possibilité de grouper plusieurs achats d'un client à des dates différentes sur une même facture avec les détails
- Possibilité d'enregistrer des remises sur des produits lors de la vente
- Enregistrement du règlement en tenant compte du mode de paiement
- Connaître en temps réel pour chaque client sa situation de trésorerie
- Tirer une sur période donnée l'état des ventes et des règlements

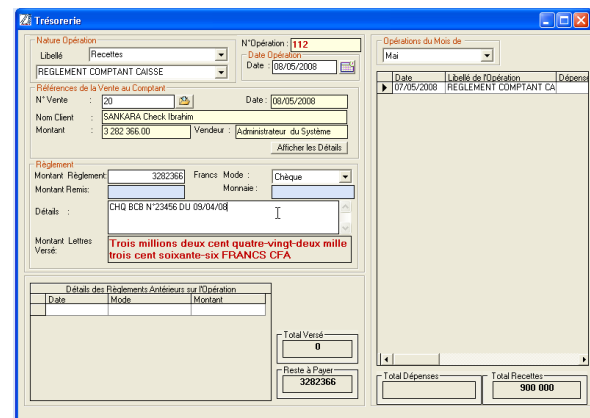
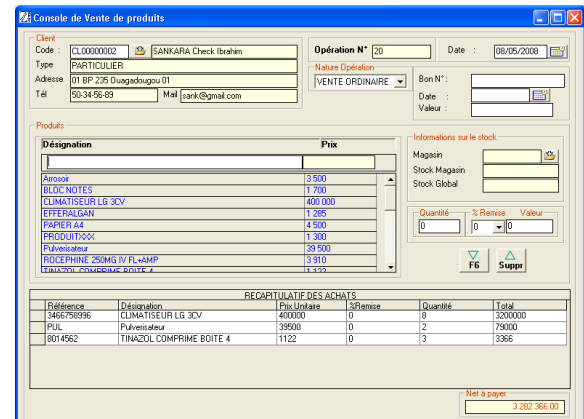

## ❖ GESTION DU STOCK ET APPROVISIONNEMENTS

- Enregistrement dans la base de données de l'ensemble des produits de l'entreprise
- Pour chaque produit, définir un seuil critique et être alerté quand il est atteint
- Connaître en temps réel la situation en stock de chaque produit
- Enregistrement de l'ensemble des fournisseurs dans une base de données
- Lancer des commandes auprès des fournisseurs et enregistrer les livraisons, même partielles
- Avoir une mise à jour du stock en temps réel au cours des ventes et approvisionnements
- Connaître l'état du stock d'un produit donné à une date antérieure
- Tirer l'historique des entrées/sorties d'un produit sur une période donnée

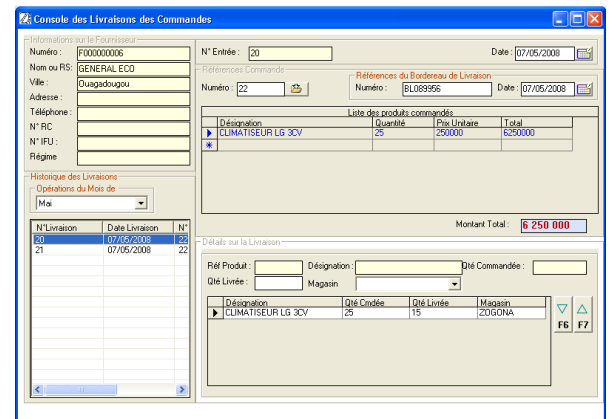

## ❖ SECURITE ET CONFIDENTIALITE DES DONNEES

- Sécurité renforcée côté utilisateurs (*les paramètres d'accès donnent droit seulement aux rubriques du logiciel dont il a droit*)
- Enregistrement automatique dans un catalogue l'ensemble des opérations effectuées par un utilisateur (*heures de connexion et déconnexion au logiciel, qui a enregistré la vente N° xxxx, qui a réceptionné la commande n°xxx, etc.*)
- Paramétrage de sauvegardes automatiques
- Clôture en fin d'exercice et gravure des données sur CD pour une consultation ultérieure
- Base de données robuste qui est le MS SQL Server 2005, donc risque zéro de craquage de votre base de données